

LA DESCRIPTION PHYSIQUE

L'APPARENCE

- Vincent est grand mais Sylvain est petit .

• Roseline est un peu ronde, elle se trouve trop grosse. Elle a pris quatre kilos, elle a grossi de quatre kilos. Elle voudrait perdre du poids, perdre ses kilos, maigrir. Elle voudrait être aussi mince qu'Irène. Roseline fait un régime, elle ne mange pas de gâteaux ni de chocolat.

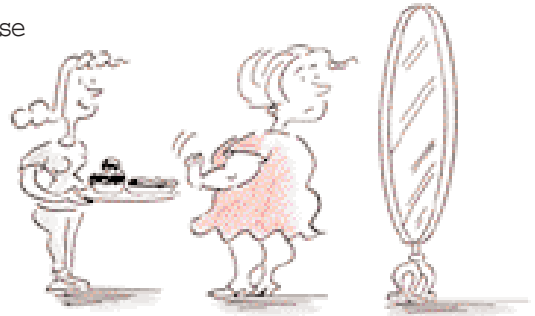

- Nicolas ressemble beaucoup à son père.

• Michel est beau, c'est un bel homme ; Claire est belle, c'est une belle femme. Au contraire, Adeline n'est vraiment pas jolie, elle est même laide.

Remarque : L'adjectif « joli » s'utilise seulement pour un objet !



LA TAILLE

- Combien est-ce qu'il mesure ?
 - Bertrand est très grand, il mesure 1 m 90.
 - Et Jean, il est grand ? Il mesure combien ?
 - Il est petit, il mesure 1 m 60.

L'ÂGE

- Quel âge ont vos parents ?
 - Mon père a 82 ans, c'est un vieux monsieur, mais il fait plus jeune

1 Répondez par le contraire.

1. Denis est grand ? → Non, il est _____
2. Joël est beau ? → Non, il est _____
3. Viviane est mince ? → Non, elle est _____
4. Quentin a grossi ? → Non, il a _____
5. Delphine est vieille ? → Non, elle est _____

2 Choisissez la meilleure explication.

- | | | | |
|----------------------------|-----------------------|-----------------------------------|-----------------------|
| 1. Charlotte est laide. | | 4. Elle fait un régime. | |
| a. Elle n'est pas jeune. | <input type="radio"/> | a. Parce qu'elle est trop grande. | <input type="radio"/> |
| b. Elle n'est pas belle. | <input type="radio"/> | b. Parce qu'elle est trop grosse. | <input type="radio"/> |
| 2. Il mesure 1 m 85. | | 5. Il a perdu du poids. | |
| a. Il est grand. | <input type="radio"/> | a. Il a pris des kilos. | <input type="radio"/> |
| b. Il est gros. | <input type="radio"/> | b. Il a maigri. | <input type="radio"/> |
| 3. Elle a 87 ans. | | 6. Il est mince. | |
| a. C'est une vieille dame. | <input type="radio"/> | a. Il n'est pas gros. | <input type="radio"/> |
| b. C'est une jeune femme. | <input type="radio"/> | b. Il est petit. | <input type="radio"/> |

3 Associez, pour constituer une phrase complète.

- | | |
|---------------------------------|---------------------|
| 1. Anne a 38 ans, c'est | a. vieux monsieur. |
| 2. Benoît mesure 1 m 65, il est | b. belle. |
| 3. Marine fait | c. homme. |
| 4. Louis a 80 ans, c'est un | d. une jeune femme. |
| 5. Guillaume ne ressemble pas | e. petit. |
| 6. Irène est très | f. un régime. |
| 7. Christian est un bel | g. à son père. |

4 Complétez.

1. - _____ est-ce qu'il _____ ?
- Il _____ 1 m 78.
2. - Quel _____ a Juliette ?
- Elle _____ 22 ans.
3. J'ai _____ 3 kilos. Maintenant, je dois _____ un régime.
4. Christine mange beaucoup, mais elle ne _____ pas : elle reste _____ .

LE VISAGE

n Les yeux

Il / Elle) a les yeux noirs, bleus, gris, verts, marron...
Elle a de grands yeux noirs ; il a de beaux yeux verts.

n Les cheveux

Il / Elle) a les cheveux blonds, châtain, bruns, roux, noirs, gris, blancs...



Elle a les cheveux
longs et frisés



mi-longs
avec une frange



courts et

Remarque grammaticale : Notez bien la structure « avoir les cheveux blonds », « avoir les yeux noirs » et non « ~~ses cheveux sont blonds~~ », « ~~ses yeux sont noirs~~ ».

n Le visage



Elle n'est pas très jolie,
mais elle a du charme.



Il a un grand nez
et une petite bouche.



Il a des lunettes,
une moustache
et une barbe.

Remarque littéraire : Connaissez-vous le personnage de Cyrano de Bergerac (pièce de théâtre d'Edmond Rostand, 1897) ? Il est très laid, il a un nez immense... mais il a beaucoup de charme et d'intelligence.

IL EST COMMENT ? ELLE EST COMMENT ?

- Il est beau, il est brun (= il a les cheveux bruns) et il a les yeux verts : c'est un beau brun aux yeux verts.
- Elle est belle, elle est blonde (= elle a les cheveux blonds) et elle a les yeux bleus : c'est une belle blonde aux yeux bleus.
- Elle est rousse, elle a les yeux gris : c'est une rousse aux yeux gris.
Elle est petite et blonde : c'est une petite blonde.
Elle est grande et brune : c'est une grande brune.

1 Transformez.

1. Elle est grande et blonde, elle a les yeux gris. → C'est une _____
2. Il est petit et brun. → C'est un _____
3. Elle est belle et rousse, elle a les yeux verts. → C'est une _____
4. Il est beau et blond, il a les yeux bleus. → C'est un _____
5. Il est petit et roux. → C'est un _____
6. Il est grand et brun. → C'est un _____

2 Choisissez la réponse correcte.

1. Elle a les yeux .
2. Il a les cheveux très .
3. Elle a de beaux verts.
4. Elle a les cheveux .
5. Il a les yeux .

3 Éliminez l'intrus.

1. verts / bleus / roux
2. frisés / jolis / raides
3. grands / châtains / mi-longs
4. moustache / yeux / barbe
5. courts / longs / petits
6. lunettes / frange / cheveux

4 À vous !

1. Comment êtes-vous ? _____

2. Comment est votre meilleur(e) ami(e) ? _____

