Regarde, je lis !
Mila et Noé à la mer

Éric Battut

1 Au début, les mamans disent : …/1

☐ « Pas de baignade juste après le repas ! »

☐ « Il y a trop de soleil ! »

☐ « Les vagues sont trop grosses ! »

2 À cause du soleil, il faut mettre… …/1

☐ des sandales.

☐ de la crème.

☐ une bouée.

3 Pour jouer aux boules, il faut. …/1

☐ savoir viser.

☐ avoir de gros muscles.

☐ sauter haut.

4 Pour jouer au cerf-volant, il faut. …/1

☐ de la pluie.

☐ un petit vent.

☐ un vent qui souffle assez fort.

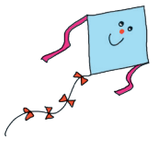

5 Mila et Noé seront reine et roi… …/1

☐ du jeu de raquette.

☐ de leur château de sable.

☐ de la plage.

6 Les enfants restent-ils longtemps tristes une fois leur château détruit ? …/1

☐ Oui, car ils n'ont plus d'idée de jeu.

☐ Non, car le château n'était pas réussi.

☐ Non, parce que maintenant ils se baignent.

7 Que feront Mila et Noé demain ? …/1

☐ Ils construiront un nouveau château.

☐ Ils partiront en excursion.

☐ Ils s'ennuieront.

8 Écris dans la grille ces 5 activités de plage. …/3

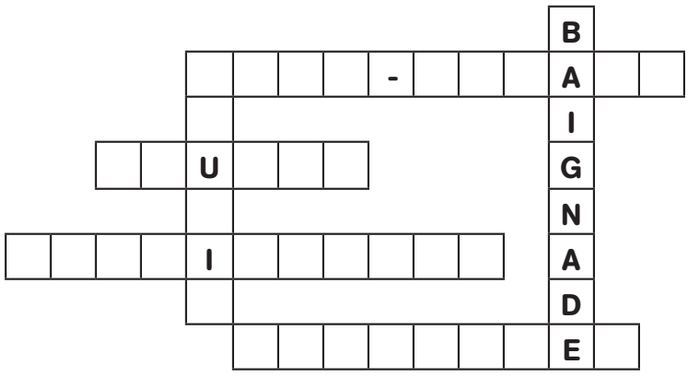

CERF-VOLANT

RAQUETTES

BOULES

COQUILLAGES

COURIR

Ton score : … sur 10

As-tu aimé cette histoire ? ★★★★★

© Nathan 2023. Reproduction autorisée pour une classe seulement.

Regarde, je lis !
Mila et Noé à la mer

Éric Battut

1 Au début, les mamans disent :

- [X] « Pas de baignade juste après le repas ! »
- [ ] « Il y a trop de soleil ! »
- [ ] « Les vagues sont trop grosses ! »

2 À cause du soleil, il faut mettre…

- [ ] des sandales.
- [X] de la crème.
- [ ] une bouée.

3 Pour jouer aux boules, il faut.

- [X] savoir viser.
- [ ] avoir de gros muscles.
- [ ] sauter haut.

4 Pour jouer au cerf-volant, il faut.

- [ ] de la pluie.
- [ ] un petit vent.
- [X] un vent qui souffle assez fort.

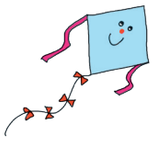

5 Mila et Noé seront reine et roi…

- [ ] du jeu de raquette.
- [X] de leur château de sable.
- [ ] de la plage.

6 Les enfants restent-ils longtemps tristes une fois leur château détruit ?

- [ ] Oui, car ils n'ont plus d'idée de jeu.
- [ ] Non, car le château n'était pas réussi.
- [X] Non, parce que maintenant ils se baignent.

7 Que feront Mila et Noé demain ?

- [X] Ils construiront un nouveau château.
- [ ] Ils partiront en excursion.
- [ ] Ils s'ennuieront.

8 Écris dans la grille ces 5 activités de plage.

CERF-VOLANT

RAQUETTES

BOULES

COQUILLAGES

COURIR

© Nathan 2023. Reproduction autorisée pour une classe seulement.