Leçon 2

Le christianisme byzantin

Pourquoi l'Église chrétienne d'Orient rompt-elle avec Rome en 1054 ?

A Les Byzantins forment l'Église chrétienne d'Orient.

1. Les Byzantins sont des chrétiens. Mais, contrairement aux chrétiens d'Occident, ils célèbrent la messe en grec et non en latin ; leur calendrier des fêtes est différent et le culte des images saintes, les **icônes**, occupe une place très importante (doc. 1). Les prêtres byzantins portent la barbe et peuvent se marier.

2. Le patriarche de Constantinople dirige l'Église byzantine. Il est placé sous l'autorité du pape mais il est nommé par le *basileus*. Il couronne l'empereur dans l'église Sainte-Sophie, à Constantinople.

B Les Byzantins évangélisent les Slaves.

1. À partir du IXe siècle, le *basileus* veut convertir les peuples voisins de l'Empire au christianisme pour assurer la paix. Deux moines, Cyrille et Méthode, reçoivent alors pour mission d'aller **évangéliser** les Slaves (doc. 5). Afin de traduire la Bible dans les langues slaves, Cyrille et Méthode mettent au point l'alphabet cyrillique.

2. En deux siècles, les Bulgares, les Serbes puis les Russes se convertissent au christianisme (doc. 2). L'influence de l'Église byzantine s'étend jusqu'à Moscou (doc. 3).

C L'Église d'Orient se sépare de l'Église d'Occident.

1. Le pape veut maintenir son autorité sur toute la chrétienté. Mais le patriarche estime que seules les pratiques religieuses des Byzantins sont **orthodoxes**, c'est-à-dire « justes et droites ». Les désaccords entre le patriarche et le pape se multiplient.

2. En 1054, les rivalités provoquent un schisme (doc. 4). Le monde chrétien est divisé en deux : l'Église orthodoxe en Orient (sous l'autorité du patriarche de Constantinople), et l'Église catholique en Occident (dirigée par le pape).

➜ **Aujourd'hui, les chrétiens d'Europe centrale et orientale sont en majorité orthodoxes.**

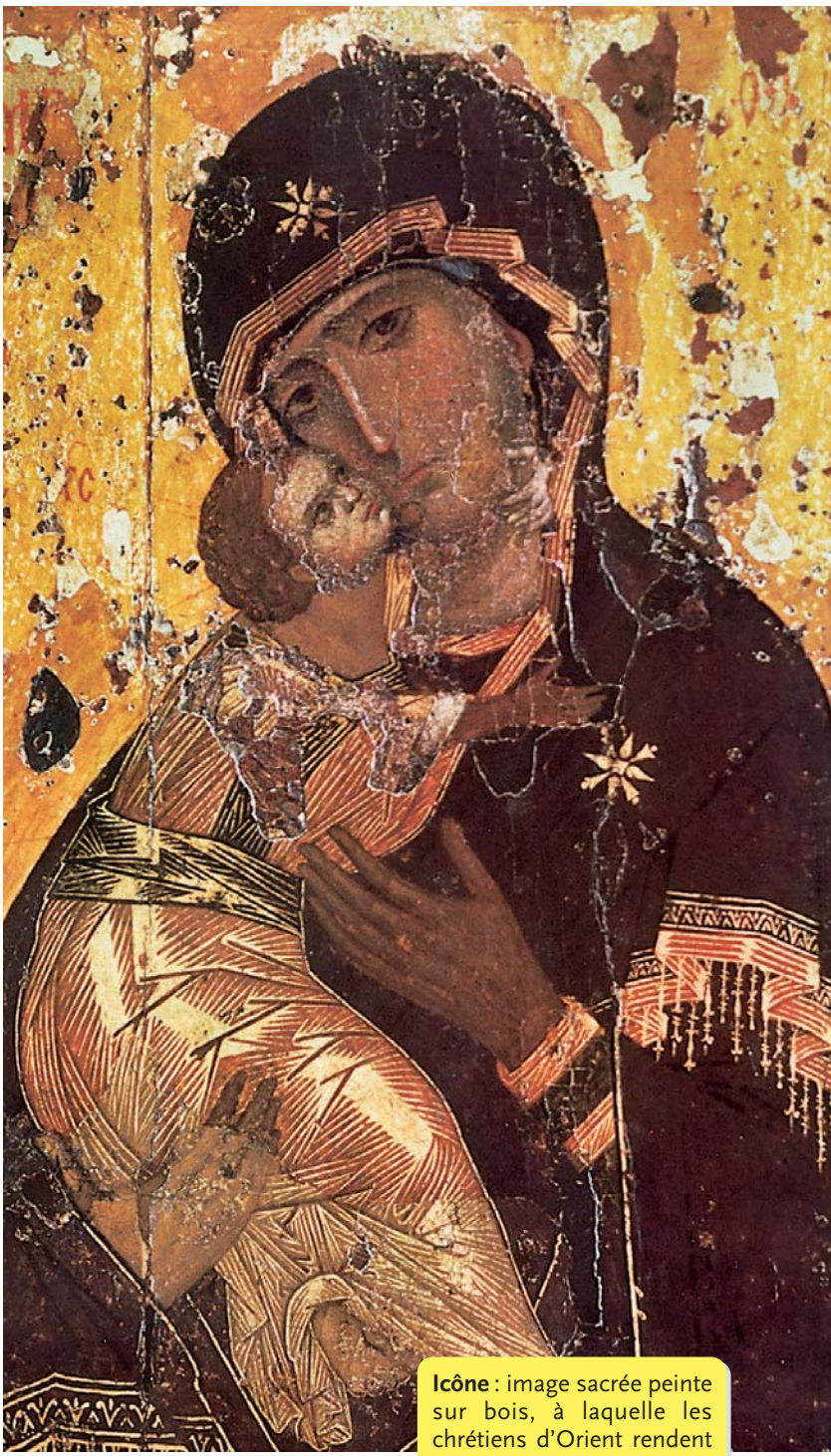

Icône : image sacrée peinte sur bois, à laquelle les chrétiens d'Orient rendent un culte.

Doc. 1 Une icône byzantine du XIIe siècle : la Vierge de Vladimir.
Galerie Tretiakov, Moscou.

Quels personnages religieux reconnaît-on sur cette icône ?

Doc. 2 L'évangélisation des Slaves.

Quand les Slaves de Moravie furent baptisés ainsi que leur prince, celui-ci s'adressa à l'empereur en disant : « Notre pays est baptisé et nous n'avons pas de maître pour nous prêcher, nous instruire et nous expliquer les livres saints. Nous ne comprenons ni la langue grecque, ni la langue latine ; les uns nous instruisent d'une façon et les autres de l'autre, aussi ne comprenons-nous pas le sens des livres sacrés. Envoyez-nous donc des maîtres qui soient capables de nous expliquer la lettre des livres et leur esprit. » Cyrille et Méthode furent alors envoyés en Moravie. Dès leur arrivée, ils établirent les lettres de l'alphabet slave et ils traduisirent les Actes des apôtres et l'Évangile.

D'après une chronique russe.

Que demandent les Slaves de Moravie à leur empereur ?



Doc. 3 Le christianisme orthodoxe vers l'an mille.

Quel peuple vivant hors de l'empire adopte la religion orthodoxe ?

Orthodoxe : « juste et droit » en grec ; depuis 1054, désigne l'Église dirigée par le patriarche de Constantinople.

Doc. 4 Le schisme de 1054.

En raison de ses erreurs et de nombreuses fautes, notre seigneur le pape Léon avait fait des reproches au patriarche Michel. Mais celui-ci a négligé de demander pardon. De plus, Michel a refusé de recevoir les envoyés du pape et leur a interdit l'accès des églises pour y célébrer la messe. C'est pourquoi, voyant la foi catholique attaquée à Constantinople, le très vénérable pape notre seigneur a décidé d'exclure Michel de l'Église s'il ne reconnaissait pas ses erreurs.

D'après les Archives du Vatican.

Schisme : séparation entre l'Église orthodoxe et l'Église catholique.

Quels sont les arguments de l'Église catholique pour exclure le patriarche Michel ?



Doc. 5 Cyrille (827-869) et Méthode (825-885).

Fresque du XIVe siècle, église Saint-Marc de Dracevo (Macédoine).

Pour évangéliser les Slaves, ces moines créent l'alphabet cyrillique.

Évangéliser : enseigner et diffuser la religion chrétienne.

Croiser les informations

1. Comment le christianisme d'Orient se diffuse-t-il (doc. 2 et 5) ?

2. Recherchez les raisons qui ont provoqué le schisme entre chrétiens d'Orient et d'Occident : montrez les différences de culte (doc. 1), l'essor du christianisme grec (doc. 2 et 3), l'évolution des relations entre le pape et le patriarche (doc. 4).